



**A.S.D. ASD BICICLUB OSTUNI**

**Via G.Rossetti, 27 – 72017 Ostuni(Br)**



**333 6697260 – Fax 0831 339133**

**Cod. Fisc.: 01350620744 – Cod. FCI: 14Z0279**

**e-mail: biciclubostuni@pec.it**



## **Art. 1 – ORGANIZZAZIONE**

La società **BICICLUB OSTUNI – A.S.D.**, codice fiscale **01350620744** codice FCI **14Z0279**, con sede in **Ostuni (BR)** Via **G.Rossetti, 27** – Cap **72017** Tel. **(+39) 3336697260** Fax **0831 339133**, e-mail **biciclubostuni@pec.it**, organizza il giorno **DOMENICA 07 aprile 2019** una manifestazione ciclistica regionale su strada denominata:

### **15° EDIZIONE DELLA GRANFONDO "CIRCUITO DEI MONDIALI DEL "76"**

La gara è valida quale **3° tappa 2019** del



## **Art. 2 – NORME DI PARTECIPAZIONE**

La gara ciclistica è riservata alla categoria **CICLOAMATORI M/F F.C.I. (MASTER)**, più ENTI DELLA CONSULTA ed EXTRAREGIONALI, regolarmente tesserati per il corrente anno 2019.

Le categorie partecipanti sono:

### **Cicloamatori - categorie maschili:**

**Junior Sport 17/18 anni (solo attività regionale)**

**Elite Sport 19/29 anni**

**Master 1 30/34 anni**

**Master 2 35/39 anni**

**Master 3 40/44 anni**

**Master 4 45/49 anni**

**Master 5 50/54 anni**

**Master 6 55/59 anni**

**Master 7 60/64 anni**

**Master 8 > 64 anni**

**Cicloamatori – categorie femminili :**

**Junior Women Sport 17/18 anni (solo attività regionale)**

**Elite Women Sport 19/29 anni**

**Master Women-1 30/39 anni**

**Master Women-2 >40 anni**

**Art. 3 – PERCORSO**

La gara si disputa sul percorso illustrato nei seguenti documenti allegati :

· Tabella oraria/chilometrica di marcia; · Planimetria; · Altimetria;

Manifestazione in linea da svilupparsi su un percorso di **34 Km** da ripetere n. **3 volte** per la medio fondo (per un totale di **102 Km**) ed n. n. **4 volte** per la gran fondo (per un totale di **136 Km**)

La gara si svolgerà sul seguente percorso:

▶ PARTENZA UFFICIOSA su **VIA Pola**

▶ Proseguire dritto per 300 mt sino a rondò che collega la S.P. 17 Ostuni-Cisternino con Via PANORAMICA-Corso Giuseppe Mazzini/Via San Giovanni Bosco

▶ Proseguire dritto lungo la S.P. 17 Ostuni-Cisternino direzione Cisternino/Casalini,

▶ PARTENZA UFFICIALE su S.P. 17 Ostuni-Cisternino direzione Cisternino/Casalini(1,5 KM)

▶ Proseguire dritto lungo la S.P. 17 Ostuni-Cisternino direzione Cisternino/Casalini(8,6 KM)

▶ Svolta a DESTRA all'ingresso in Cisternino direzione S.P. 17 per 1,3 km

▶ Svolta a DESTRA sulla S.P. 9 Cisternino/Speziale-Gravina direzione Speciale-Gravina (1,3 Km)

▶ Svolta a DESTRA al RONDO CARANNA/ S.P. 9 Cisternino/Speziale-Gravina (6,0 Km)

▶ Proseguire dritto lungo la S.P. 9 Cisternino/Speziale-Gravina dir. Ostuni (8 Km)

▶ Svolta a DESTRA sulla S.P. 9- S.S. 16 OSTUNI-FASANO direzione Ostuni (14 Km)

▶ Proseguire dritto all'ingresso in Ostuni lungo Corso Giuseppe Mazzini (1,5 Km)

▶ Svolta a DESTRA al bivio S.P. 20/ Via Panoramica dir. Panoramica (2 Km)

▶ Svolta a DESTRA sulla S.P. 17 Via Pola/Ostuni-Cisternino direzione Cisternino/Casalini riprendendovi il percorso per restanti 2-3 volte

▶ Al termine della 2°-3° giro giunti da Via Panoramica al rondò che collega Via Pola/Ostuni-Cisternino, svolteremo a sinistra su Via Pola procedendo per 300 metri abbondanti sul lungo ed ampio rettilineo di Via Pola sede dell'Arrivo

▶ ARRIVO su VIA Pola

.

### Art. 3 BIS-PLANIMETRIA

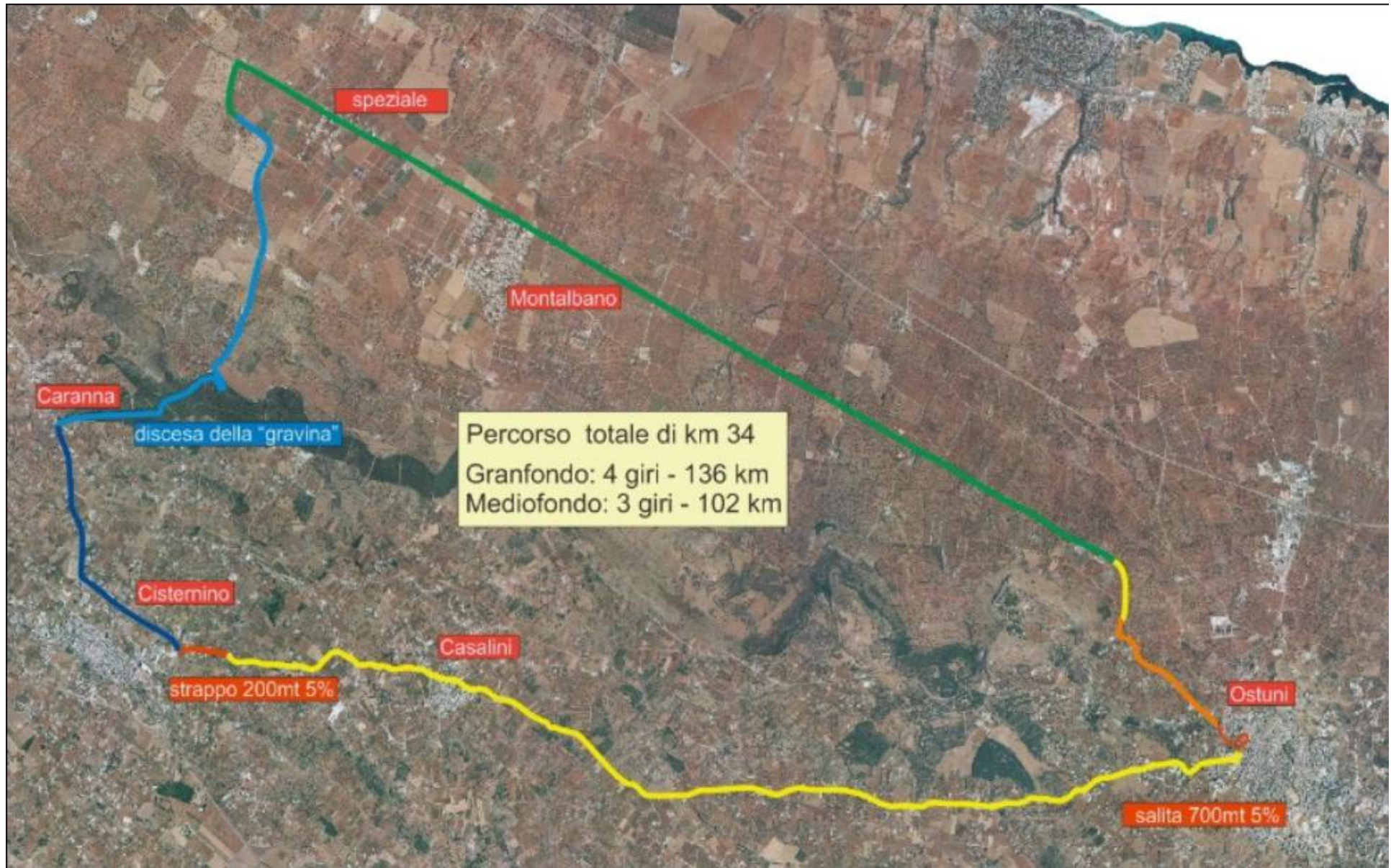

### Art. 3 TER-ALTIMETRIA

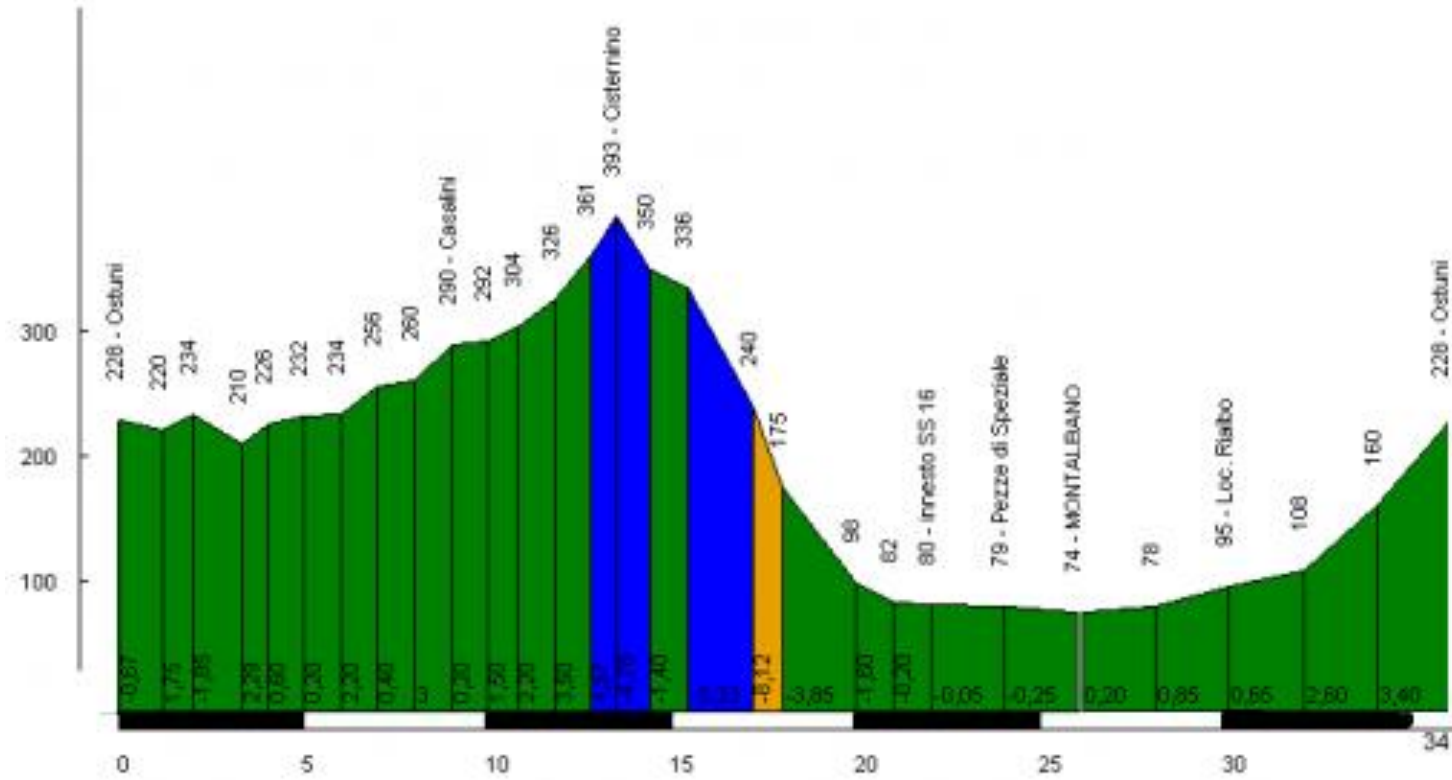

Tutte le informazioni sul percorso: planimetria, altimetria, mappe gps e tabella di marcia sono consultabili e scaricabili sul sito ufficiale all'indirizzo [www.girodellarcobaleno.it](http://www.girodellarcobaleno.it), [www.tempogara.it](http://www.tempogara.it) e [www.biciclubostuni.it](http://www.biciclubostuni.it) "XV edizione Granfondo "Circuito dei mondiali del "76"

#### **Art. 4 – ISCRIZIONI**

Le iscrizioni dovranno essere effettuate IMPROROGABILMENTE entro e non oltre le ore 12:00 di sabato 6 aprile 2019, sul sito [www.icron.it](http://www.icron.it). Maggiori informazioni potranno essere richieste a mezzo e-mail all'indirizzo [biciclubostuni@pec.it](mailto:biciclubostuni@pec.it) o presso la sede del BICI CLUB OSTUNI Via g.Rossetti, 27, tel **333.6697260**. Per l'iscrizione andranno specificati i seguenti dati:

- 1. Denominazione societaria di appartenenza e relativa Provincia;**
- 2. Indirizzo e recapito telefonico;**
- 3. Ente di appartenenza e codice societario;**
- 4. Nominativo dell'atleta e sesso;**
- 5. Data di nascita e sesso;**
- 6. Indirizzo;**
- 7. fotocopia leggibile del tesserino valido per l'anno in corso e categoria di appartenenza;**
- 8. Telefono e/o e-mail.**
- 9. Copia dell' avvenuto versamento**

Le iscrizioni devono essere inviate dalle Società di appartenenza dei corridori complete di tutti i dati degli atleti da iscrivere. Le richieste di iscrizioni NON CONFORMI a quanto sopra specificato NON SARANNO ACCETTATE.

**Con il MODULO D'ISCRIZIONE, il concorrente dichiara di essere in possesso dell'attestato medico secondo il D.M. del 18/02/82, di possesso di regolare tessera, assicurazione contro terzi e di aver preso visione del presente regolamento. Il partecipante inoltre dà il consenso dei suoi dati, giusto il disposto della legge sulla Privacy n. 675 del 31/12/1996.**

La quota di iscrizione entro il 03/02/2019 è di euro 20.00, dal 04/02/2019 Fino al 30/03/2016 euro 25.00, dal 01/04/2016 al 04/04/2016 euro 30,0, fino al sabato antecedente la granfondo € 35,00 su c/c postale n. 64219165, o a mezzo bonifico su Banco Posta Iban: IT78M0760115900000064219165 intestato a BICI CLUB OSTUNI Via G.Rossetti, 27 - OSTUNI (Br) o postepay n. 4176310680552703 intestata a MOLENDINO VINCENZO c.f.: MLNVCN64A16G187Z oppure presso la

sede del BICI CLUB OSTUNI in Via G.Rossetti, 27 - OSTUNI.  
comprensivo di **PACCO GARA, PASTA PARTY** ( c/o BIBLIOTECA COMUNALE Via Rodio), 2 microchips.

Il ritiro dei pacchi gara, dei numeri di gara e controllo tessere verrà effettuato presso la Biblioteca comunale Via Rodio - OSTUNI, Sabato 06 aprile dalle 15,00 alle 20,00

Inoltre a tutti i partecipanti sarà consegnato un ricordo della manifestazione.

Termine iscrizione: improrogabilmente entro le ore 18.00 di sabato 06 aprile 2019 con ulteriore maggiorazione a € 35,00.

Per qualsiasi esigenza ed ulteriori informazioni rivolgersi ai seguenti numeri telefonici

Presidente: Sig. Vincenzo Molendino **cell. 3336697260**

Responsabile Manifestazione: Sig. Matteo Moro **3346382156**

### **Art. 5 – RITROVO, RITIRO PACCO GARA, VERIFICA LICENZE, CONSEGNA NUMERO, CONSEGNA CHIP, FOGLIO DI FIRMA PARTENZA**

Le operazioni di ritrovo degli atleti, verifica licenze, consegna numeri, consegna pacco gara (con prodotti artigianali ed alimentari a carattere locale), foglio di firma partenza e distribuzione contrassegni per le auto e moto ufficiali al seguito della gara, si svolgeranno **DOMENICA 07 APRILE 2019** dalle ore **06,30** alle ore **08,00** presso la zona di RITROVO/PREMIAZIONE posta presso LA BIBLIOTECA COMUNALE DI OSTUNI in Via Rodio **Ostuni (BR)**

**Parcheggio auto gruppo carovana presso biblioteca comunale, circa 50 metri dal ritrovo/iscrizioni.**

**Consigli per ogni direttrice di provenienza per arrivare a Ostuni:**

**DA BARI:** superstrada 379 a dx uscita TORRE POZZELLA - VALTUR

**DA LECCE :** superstrada 379 a dx uscita TORRE POZZELLA - VALTUR.

**DA TARANTO:** superstrada Taranto-Brindisi uscita Francavilla F. e proseguire per OSTUNI.

### **Art. 6– Partecipazione all'Attività Agonistica Amatoriale di tutte le specialità, di Ex Atleti Categorie Agonistiche M/F art. 1.1.02 NORME ATTUATIVE AMATORIALI 2019.**

Gli ex atleti agonisti M/F quali ex Professionisti, ex Elite, ex Under 23 ed ex Donne Elite, ricompresi nei periodi sotto riportati, partecipano all'attività amatoriale di tutte le specialità, **solo previo invito scritto della Società organizzatrice, sono esclusi da qualsiasi classifica individuale e di società e dovranno evitare in ogni modo di alterare lo svolgimento della gara.**

Nei periodi indicati gli ex atleti agonisti di cui sopra possono essere tesserati solo come cicloturisti.

Detti periodi comprendono:

- atleti con contratto da professionista (Elite con contratto): anni 4 successivi all'ultimo anno di

contratto.

- atleti U23: anni 2 e comunque non prima del compimento del 25 anno di età (ovvero dal giorno successivo).
- Atleti U23 che abbiano un solo anno di tesseramento: anni 1
- Atleti Elite senza contratto: anni 2
- donne élite: anni 2

#### **Art. 6 bis– Categorie agonistiche in attività art. 1.1.04 NORME ATTUATIVE AMATORIALI 2019.**

**Tutti gli appartenenti alle categorie agonistiche (professionisti, élite, under 23, juniores, uomini e donne) possono – previa autorizzazione della società/gruppo sportivo di appartenenza, da esibire alla Giuria - prendere parte alle attività cicloturistico-amatoriali unicamente come testimonial, senza incidere nel risultato della gara/manifestazione.**

Nelle Gran Fondo la loro partecipazione è regolamentata al capitolo relativo.

I corridori appartenenti ad un gruppo sportivo professionistico possono partecipare sulla base di quanto stabilito all'art. 99 del R.T. Attività Cicloamatoriale.

I Comitati Regionali, con propria deliberazione da emanare a mezzo comunicato, possono consentire ai Tesserati agonisti della propria regione, in assenza di gare agonistiche di categoria nella regione, di partecipare alle manifestazioni cicloturistiche e miste, con esclusione da qualsiasi tipo di classifica individuale.

#### **Art. 6 ter– Ammissione tesserati categorie paralimpiche a manifestazioni FCI art. 1.10.01 NORME ATTUATIVE AMATORIALI 2019.**

La partecipazione è subordinata al rispetto della tipologia dei percorsi e al chilometraggio massimo compatibili con quanto previsto dal Regolamento Tecnico Attività Paralimpica per dette categorie.

Nell'attività Master sono ammessi gli atleti paralimpici della sola cat. C.

Nell'attività di Fondo, Medio Fondo e Gran Fondo, sono ammessi gli atleti paralimpici delle cat. C e B (tandem).

**È facoltà dell'organizzatore prevedere classifiche parificate o dedicate.**

### **ART. 7 - RIUNIONE TECNICA**

La riunione tecnica con il Direttore di Corsa, il Collegio dei Commissari, i Direttori Sportivi ed il rappresentante della S.T.F. sarà tenuta alle ore **08,15** presso la zona di RITROVO posta presso la biblioteca comunale in Via Rodio a **Ostuni (BR)**

### **Art. 8 – RITROVO DI PARTENZA**



La **partenza ufficiale** sarà data alle ore **9,00** con qualsiasi condizione atmosferica in **Via Pola a Ostuni (BR)**

## **Art. 9 – PASSAGGI A LIVELLO**

Lungo il tracciato non sono presenti passaggi a livello

## **ART. 10 – CONTROLLO MEDICO**

Il Controllo Medico, svolto in base alle vigenti normative F.C.I., sarà effettuato a **Ostuni (BR)** Presso i locali della biblioteca comunale in Via Rodio a Ostuni

## **ART. 11 – CONTROLLI CRONOMETRAGGIO**

Sono tassativamente obbligatori sia alla partenza che lungo il percorso; il mancato passaggio anche di un solo controllo comporterà l'esclusione dalla classifica. Il cronometraggio è a cura di:

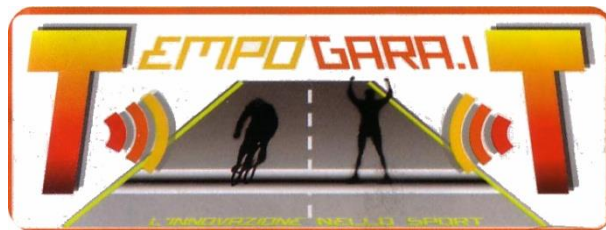

**Nota bene:** Per il controllo magnetico dei tempi necessita il **CHIP di TEMPOGARA.IT**, noleggiato o acquistato, se non in possesso, il giorno della verifica tessere e della consegna del pacco di gara che avverrà **Sabato 06 APRILE 2019** dalle ore **15,00** alle ore **20,00** presso la la biblioteca comunale in Via Rodio - **OSTUNI**, eccezionalmente la **Domenica** dalle **6,30** alle **8,00** presso il ritrovo effettuato a Ostuni (BR) presso i locali della Biblioteca comunale in Via Rodio a Ostuni.

L'attivazione del **CHIP**, avverrà prima della partenza controllata mediante spunta.

## **ART. 12 – ASSISTENZA SANITARIA**

È garantita su tutto il percorso con ambulanze, medici , servizio di pronto soccorso all'arrivo. La **A.S.D. BICICLUB OSTUNI** inoltre, si fa carico di inviare relativa comunicazione della presente manifestazione presso i presidi ospedalieri del circondario di Ostuni a scopo conoscitivo secondo le prescrizioni della legge -N1099 del 26/10/1971.

## **ART. 13 – ASSISTENZA MECCANICA**

Rifacendoci all'art. 3.6 comma 3.6.01 NORME ATTUATIVE AMATORIALI 2014 essa è severamente vietata da parte di mezzi privati e fra concorrenti.

**In caso di necessità, i partecipanti dovranno ricorrere a quella eventualmente fornita dall'organizzazione o provvedere autonomamente alle riparazioni.**

Non è ammessa autorizzazione alcuna per l'assistenza a singoli concorrenti.

Gli interventi sulla bicicletta di tutti i tipi devono essere eseguiti autonomamente dal partecipante in gara che dovrà aver cura di portare un kit per le riparazioni.

#### **ART. 14 – VETTURE AL SEGUITO**

Rifacendoci all'art. 3.6 comma 3.6.01 NORME ATTUATIVE AMATORIALI 2019 non sono ammesse in nessun caso auto o motociclette al seguito dei partecipanti, da parte di società e privati. L'organizzazione della manifestazione è tenuta a verificare, con l'ausilio dei Giudici di gara, il pieno rispetto di questa norma e sarà considerata responsabile di ogni eventuale infrazione.

Ogni partecipante che avrà usufruito di assistenza sarà squalificato.

La Direzione Corsa ammetterà in gara autovetture autorizzate previste secondo l'ordine di Marcia Regionale F.C.I..

#### **ART. 15 – SANZIONI**

Le sanzioni applicate per fatti di corsa sono quelle previste dal regolamento F.C.I.

#### **ART. 16 – PREMIAZIONI**

Verranno premiati con premi tecnici o in natura i primi tre assoluti uomini e donne ed e i primi tre di ogni categoria, alle prime tre società classificate.

Eventuali altri premi verranno comunicati dall'Organizzazione prima della partenza.

I premi individuali e di società devono essere ritirati dall'atleta durante la premiazione e comunque non oltre un'ora dall'avvenuta premiazione altrimenti verranno trattenuti dall'Organizzazione.

**La premiazione verrà effettuata presso la biblioteca comunale di Ostuni**

#### **ART. 17 – TEMPO MASSIMO**

Come da Regolamento Tecnico e Norme Attuative F.C.I. di categoria.

Tempo massimo: Gran Fondo: 5 ore (ore 13,30); Medio Fondo: 4 ore (ore 12.30).

## ART. 18 – RIFORNIMENTO

E' consentito il rifornimento idrico da parte di società ciclistiche che prenderanno parte al seguito della manifestazione in forma appiedata, nei punti concordati dalla Direzione Corsa.

## ART. 19 – CODICE DELLA STRADA

I corridori ed i conducenti di tutti gli automezzi accreditati ufficialmente al seguito della corsa, sono tenuti alla rigorosa osservanza del codice della strada e delle disposizioni della direzione corsa. **E' obbligatorio il casco pena la squalifica.**

## ART. 20 – CAROVANA

La manifestazione sarà aperta e chiusa da autovetture recanti il cartello "Inizio Gara Ciclistica - Fine Gara Ciclistica".

## ART. 21 – DISPOSIZIONI FINALI

Per quanto non contemplato il Collegio dei Commissari applicherà il regolamento della F.C.I. e le leggi dello Stato Italiano. Il **A.S.D. BICICLUB OSTUNI** declina ogni responsabilità per se e per i suoi collaboratori, per incidenti o danni a persone o cose, che dovessero verificarsi prima, durante e dopo la manifestazione o per effetto della stessa.

Si riserva inoltre di escludere gli atleti che avranno un comportamento scorretto prima, durante e dopo la manifestazione. **Tutti i concorrenti devono obbligatoriamente osservare le norme stabilite del Codice della Strada in quanto il percorso è aperto al traffico.**

Per la maggior riuscita della manifestazione il presente regolamento potrà essere modificato dall'Organizzazione in qualsiasi momento, con l'obbligo di renderlo noto nella forma più idonea ed efficace possibile (comunicato stampa, sito internet, volantino, altoparlante, ecc.)



OSTUNI (BR), 04.02.2019

Il Presidente del

Vincenzo Molendino

*Vincenzo Molendino*